

BURSA-H21-b-19-d

BURSA-H21-b-19-a

BURSA İLİ, MUDANYA İLÇESİ, BADEMLİ MAHALLESİ, 1419 NUMARALI PARSEL VE 309 NUMARALI PARSELİN BATISINDAKİ PARK ALANINA AİT 1/ 5000 ÖLÇEKLİ NAZIM İMAR PLANI DEĞİŞİKLİĞİ

LEJAND

- PLAN DEĞİŞİKLİĞİ SINIRI
- ÖZEL SAĞLIK ALANI
- PARK VE YEŞİL ALAN

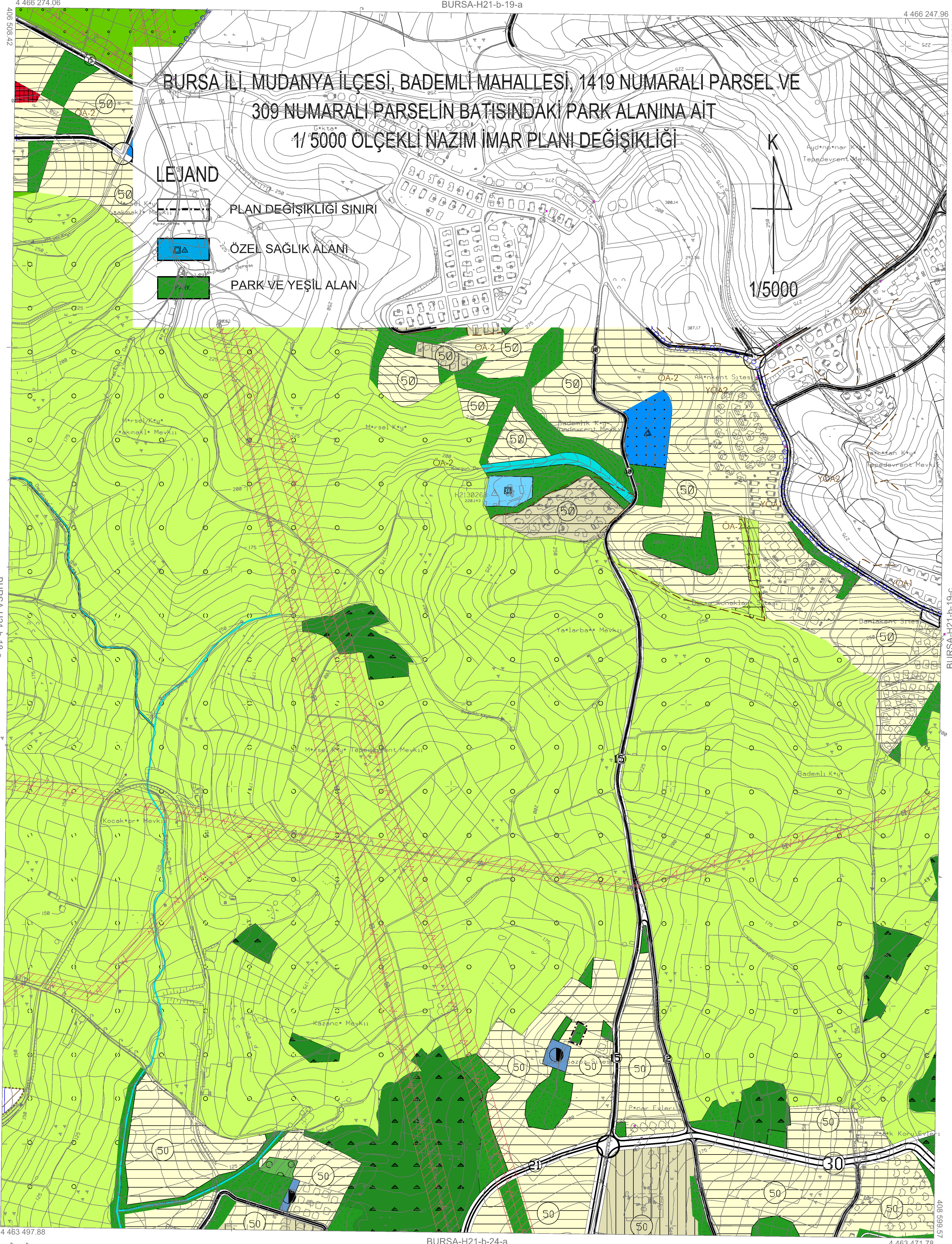

01				
06				
11	B			
16				
21	22	23	24	25

. Temmuz 2009 tarihli 10 cm yer ölçeğinde analogik sayısal kamera görüntülerinden üretilmiştir.
 . Eş Yüzeleklik eğrisi arası 1 m.' dir.
 . Yüpler sapak çizimleri ile gösterilmiştir.
 . ITRF96 Koordinat sisteminde 2005.0 Epochunda üretilmiştir.

DÖNÜŞÜM:

ED-50' den ITRF 96' ye Dönüşüm için:
 XITRF= tx + a Xed50 - b Yed50
 YITRF= ty + a Yed50 - b Xed50
 a= 0.9999999994
 b= 0.000000151151
 tx= -156.13608830282
 ty= -39.51199983641

ITRF 96' den ED-50' ye Dönüşüm için:
 XED50= tx - a Xitrif + b Yitrif
 YED50= ty - a Yitrif + b Xitrif
 a= 1.000000505614
 b= -0.00000151151
 tx= 156.13608830282
 ty= 39.51199983641

YÜKLENİCİ FIRMA
 Mesioğlu Müh. Müh. A.Ş.

 Hasan Yapar ARKAYIN
 Proje Müdürü

KONTROL

 Prof. Dr. Şenol KURUCU
 Mühavir-ZKÖ Müh. Fak.

KONTROL

 Murat KARAOĞLU
 Harita Kam. Şb. Md./

İNCELEME

 Mehmet Sait AYIK
 Emniyet-İstisnaat Daire Başkanı

 İsmail Hakkı ÇETİNAVCI
 BURSA Genel Müdürü



1: 5000

Bakanlıklar arası 15 Temmuz 2005 tarihli "Büyük Ölçekli Harita ve Harita Bilgileri Üretim Yönetmeliği" ne uygun olarak fotogrametrik yöntemle üretilen bu haritanın yapımında :